Flossenschlag

U S Z

Unterwasser Sport Zentrum

Bielersee

Schweiz

www.usz-bielersee.ch

2 / 2017

Dieser und vorhergehende Flossenschläge sind im Internet zu bestaunen unter:

usz-bielersee.ch/index.php/flossenschlaege

Flossenschlag 2 / 2017

Impressum:
Der Flossenschlag ist das offizielle Mitteilungsblatt des Tauchklubs **Unterwassersportzentrum Bielersee USZ** und erscheint 3x jährlich in einer Auflage von 140 Exemplaren.

Redaktion und Gestaltung: Herby Lehmann
Susi Cina
Elif Ergün

Fotos und Texte: Die Fotografen und Autoren sind jeweils am Ende des Artikels vermerkt.

Redaktionsschluss der Ausgabe 3 / 2017: 10. September 2017

Inhaltsverzeichnis: **Seite**

Inhalt

Flossenschlag 2 / 2017 3
Unser Tauchklub im Internet 4
Vorstand 5
Terminkalender USZ-Bielersee 2017/2018 7
Mitteilung des Kassiers 9
Mitgliederbeiträge und Depots 2017 11
Njuus us äm Klubhuus 12
Prüfung von Taucherflaschen 13

Ausschreibungen

Sommer Grill&Tauchen 2017 14
Indianer-Fondue 2017 15
KluHu-Raclette 2017 17

Berichte und Fotos

3 Königstauchen 2017 19
Klubhausputz 2017 24
Dein Schnappschuss 28

Unser Tauchklub im Internet

Alle Informationen und Neuigkeiten könnt ihr wie gewohnt im Internet verfolgen unter: **http://usz-bielersee.ch**

und auch auf: "like" us on facebook

Vorstand

Klubadresse:	Unterwassersportzentrum Bielersee USZ 2500 Biel	
Klubhaus:	Öffnungszeiten für USZ-Badge 06:00 Uhr bis 00:59 Uhr	
Präsident:	Herby Lehmann	079 332 84 09
Kassier:	Hans-Peter Bühler	079 943 57 83
Sekretärin:	Susi Cina	078 776 37 77
Materialwart:	Stefan Schaad	079 833 71 75
Klubhauswart:	Jan Döpper	078 818 62 42
Beisitzer:	Paul Meinen	079 356 83 79
Webmaster:	René Kurt	079 384 60 00

Tauchschule mit

Käser Friends

Als Tauchclub-Mitglied bist du gleichzeitig ein Käser Friend. Hol dir deine Memberkarte ab und sichere dir permanent 10% Einkaufsrabatt!

Tauchsport Käser

www.tauchsport-kaeser.ch

Könizstrasse 157, 3097 Liebefeld Bern, +41 31 332 45 75

Terminkalender USZ-Bielersee 2017/2018

15/07/17	Sommer Grill&Tauchen	Jan Döpper *Klubhaus*
13/10/17	IndianerFondue	Paul Meinen *Thunersee*
17/11/17	KluHuRaclette	Urs Schöni *Klubhaus*
02/12/17	WeihnachtsTauchen	USZ-Bielersee (Apéro) TCAarberg (Essen) *Klubhaus*
31/12/17	SilvesterTauchen	Paul Meinen *Vaumarcus*
06/01/18	3 KönigsTauchen	Peter Rentsch *Klubhaus*
17/02/18	TreberwurstEssen	Monika Keller *Klubhaus*
02/03/18	GeneralVersammlung 2018	Herby Lehmann *Klubhaus*

METZGEREI
BOUCHERIE
IMFELD
032 341 32 58
BIEL - METT

SPEZIALITÄTEN:

SAUCISSON

STEAK "MAISON"

CORDON-BLEU

ahalia
haus der düfte

- Ätherische Öle
- Räucherstoffe und Zubehör
- Individuelle Duftberatung
- Massageöle
- Duftlampen

ahalia – haus der düfte
René Kurt
Hardstrasse 24 · 4802 Strengelbach
info@ahalia.ch · www.ahalia.ch

Mitteilung des Kassiers

Preisanpassungen von Post und Postfinance haben uns veranlasst unsere Finanzgeschäfte neu ausschliesslich mit der Basellandschaftlichen Kantonalbank abzuwickeln (siehe auch Mitteilung des Kassiers im Flossenschlag 2/2016).
Pro Jahr können so SFr. 108.- eingespart werden.

Das aktuelle Konto bei der Basellandschaftlichen Kantonalbank lautet:

Konto 40-44-0

IBAN CH78 0076 9408 3418 9200 1

Weiter wurde das bestehende Postfach gekündigt und durch die Dienstleistung «Vereinsadresse» ersetzt.
Allein damit lassen sich weitere SFr. 240.- für Besseres einsetzen.

Die aktuelle Postadresse unseres Vereins lautet:
Unterwassersportzentrum
Bielersee USZ
2500 Biel

Wir bitten alle, nur noch die aktuelle Adresse und das aktuelle Konto zu verwenden!

Juni 2017, Der Kassier

Scuba-Shop AG

Tauchsport in Aarau

Tauchen, Schnorcheln, Schwimmen, UW-Foto & Film, Geräte-Service, Druckkammer, Füllstation, Ausbildung, Webshop und vieles mehr...

Scuba-Shop AG Aarau
Badergässli 6 5000 Aarau
Tel 062 832 41 31
scuba-a@scubashop.ch
www.scubashop.ch

SCUBA-SHOP AARAU DIVING EQUIPMENT

Kocher Autoelektrik
und -elektronik GmbH
am Kreuzweg

O. KOCHER

Auto - Elektrik
Ausrüstung +
Zubehör
Abgaswartung

2563 Ipsach Huebstrasse 2
Tel./Fax 032 331 30 85
Natel 079 250 46 07

Mitgliederbeiträge und Depots 2017

Aktivmitglieder (Stimm- und Wahlrecht)

Einzelmitgliedschaft	CHF 70.00
Ehe- / Konkubinatspaar	CHF 110.00
Lehrling, Schüler, Student	CHF 40.00

Freimitglieder (Stimm- und Wahlrecht)

Einzelmitgliedschaft	CHF 30.00
Ehe- / Konkubinatspaar	CHF 50.00

Ehrenmitglieder (Stimm- und Wahlrecht) freiwillige Spende

Passivmitglieder (kein Stimm- und kein Wahlrecht)

Einzelmitgliedschaft	CHF 35.00
Ehe- / Konkubinatspaar	CHF 50.00

Eintrittsdepot CHF 100.00
(einmalig bei Klubbeitritt, wird bei statutenkonformen Austritt wieder zurückerstattet)

Eintritts-Badge Depot für das Klubhaus CHF 20.00

Ehe- / Konkubinatspaare, die verschiedenen Kategorien angehören, bezahlen je die Hälfte der entsprechenden Ehe- / Konkubinatspaar-Kategorie.

Beispiel:
Ehe- / Konkubinatspaar (1 Aktiv- + 1 Passivmitglied)
CHF 110.00/2 + CHF 50.00/2 = CHF 80.00

IBAN CH78 0076 9408 3418 9200 1

Njuus us äm Klubhuus

- Das vom Bahngeleise her üppig wuchernde Unkraut ist bereits vor dem Klubhausputz durch die beiden guten Geister Peter Rentsch und Markus Annaheim sorgfältig entfernt worden. Danke!
- Am erfolgreichen Klubhausputz hat sich sogar ein (noch-) Nichtmitglied engagiert. Anwesend waren neben den übrigen Verdächtigen auch ein Hund und ein Baby.
- Wenn Wasser mit eventuellen Begleitstoffen vor dem Klubhaus über den Weg läuft ist Abhilfe nötig. Durch einen chirurgischen Eingriff und den Ersatz einer Fäkalienpumpe konnte das Problem durch Stefan Schaad gelöst werden.
- Die neue Geschirrspülmaschine funktioniert tadellos. Die Aufheizzeit bis zum Leuchten der grünen Kontrolllampe beträgt rund eine Stunde. Also frühzeitig vor dem Abwasch in Betrieb setzten!
- Von mir aus könnte man den ganzen Schnaps der Welt ins Meer giessen." "Sind Sie Anti-Alkoholiker?" "Nein, Taucher!"

Text: Hans-Peter Bühler, Foto: Herby Lehmann

Prüfung von Taucherflaschen

«Luft isch nit nüt!»

Besonders für Tauchende ist das eine vertraute Tatsache. Luft ist zunächst einmal ein Gasgemisch, bestehend aus Sauerstoff (21%), Stickstoff (78%) und weiteren Gasen (1%). Tauchende sind unter Wasser vor allem auf eine ausreichende Versorgung mit Sauerstoff angewiesen. Dazu werden dann locker mal 3000 Liter Luft pro Person und Tauchgang benötigt.

Ein Tauchgang mit 3000 Liter Luft am Rücken scheint zunächst einmal völlig unmöglich. Mittels eines geeigneten Kompressors lassen sich jedoch die 3000 Liter Luft in ein Gefäss von 15 Liter Inhalt pressen. Beim Verdichten dieses Gasgemischs steigt allerdings der Druck massiv an. In diesem Beispiel von 1 bar auf 200 bar. Taucherflaschen müssen deshalb enormen mechanischen Kräften standhalten, gerade auch beim Transport. Bei einem Innendruck von 200 bar wirkt auf jeden cm^2 Innenfläche eine Kraft von 200 kg.

Es besteht die Gefahr, dass eine Taucherflasche dem Druck nicht standhält und die erwähnte Kraft explosionsartig freigesetzt wird. Mit entsprechenden Folgen für die Umgebung. Um das Risiko einer Explosion auf ein vertretbares Mass zu vermindern, dürfen für die Aufbewahrung und den Transport von unter Druck stehenden Gasen nur zugelassene und geprüfte Gefässe verwendet werden. *(-> Fortsetzung im nächsten Flossenschlag)*

Text: Hans-Peter Bühler, Foto: Herby Lehmann

Sommer Grill&Tauchen 2017

Am Samstag 15. Juli 2017 treffen wir uns um 14:00 Uhr im Klubhaus des USZ-Bielersee. Nach dem Besuch unseres Hausriff mit den diversen Wracks wird der Grill angeworfen.

Auch Nichttaucher und Familien sind herzlich willkommen.

Bitte um eine Anmeldung, damit "Grillmeister Jan" die Übersicht behält.

Meldet euch bitte an auf:
http://usz-bielersee.ch/index.php/ueber-uns/jahresprogramm

oder bei Jan Döpper unter 078 818 62 42

Indianer-Fondue 2017

Am Freitag 13. Oktober 2017 Treffpunkt 19:00 Uhr findet am Tauchplatz „Fischbalme“ am Thunersee unser Indianer-Fondue-Abend statt.

All diejenigen Taucher, die vorher noch abtauchen möchten, sind herzlich dazu eingeladen

Bitte um eine Anmeldung, damit „Paul der Rührer" genügend Käse bereitstellen kann.

Auch Nichttaucher und Familien sind herzlich willkommen.

Meldet euch bitte an auf:
http://usz-bielersee.ch/index.php/ueber-uns/jahresprogramm

oder bei Paul Meinen unter 079 356 83 79

Solange Menschen denken,
dass Tiere nicht fühlen,
müssen Tiere fühlen,
dass Menschen nicht
denken.

Pfoten Hoffnung

www.pfotenhoffnung.ch

Wir tun alles für die besten Chips.

ZWEIFEL

DIE CHIPS-EXPERTEN

WIR BIETEN ALLES AN
WAS DER TAUCHER BRAUCHEN KANN

TAUCHSCHULE REPARATUREN VERKAUF
1 Min. ab Autobahn Thun Nord Vis-à-Vis Jumbo Markt

NEMO TAUCHSPORT

Stationsweg 6 CH-3627 Heimberg Tel. 033 437 03 07 Fax 437 73 07

KluHu-Raclette 2017

Am Freitag 17. November 2017 Treffpunkt 19:00 Uhr findet in unserem Klubhaus unser „Raclette-Abend“ statt.

All diejenigen Taucher, die vorher noch an unserem Hausriff abtauchen möchten, sind herzlich dazu eingeladen.

Bitte um eine Anmeldung, damit "Urs der Streicher" genügend Käse bereitstellen kann.

Auch Nichttaucher und Familien sind herzlich willkommen.

Meldet euch bitte an auf:
http://usz-bielersee.ch/index.php/ueber-uns/jahresprogramm

oder bei Urs Schöni 079 424 88 88

BEST WESTERN
HOTEL & RESTAURANT
GRAUHOLZ

Vor den Toren von Bern. Hier liegen Sie immer richtig!
Herzlich, freundlich, praktisch! Ihr Besuch freut uns!

A1 Hotel Restaurant Grauholz AG, Autobahn A1 / 3063 Ittigen
Tel +41 31 915 12 12 info@hotelgrauholz.ch /www.a1grauholz.ch

3 Königstauchen 2017

Fotos: Karin Steiner

Ein grosses „DANKESCHÖN“ an alle Helfer vor und hinter den Kulissen. Ohne euch, wäre so ein Anlass nicht durchführbar

Klubhausputz 2017

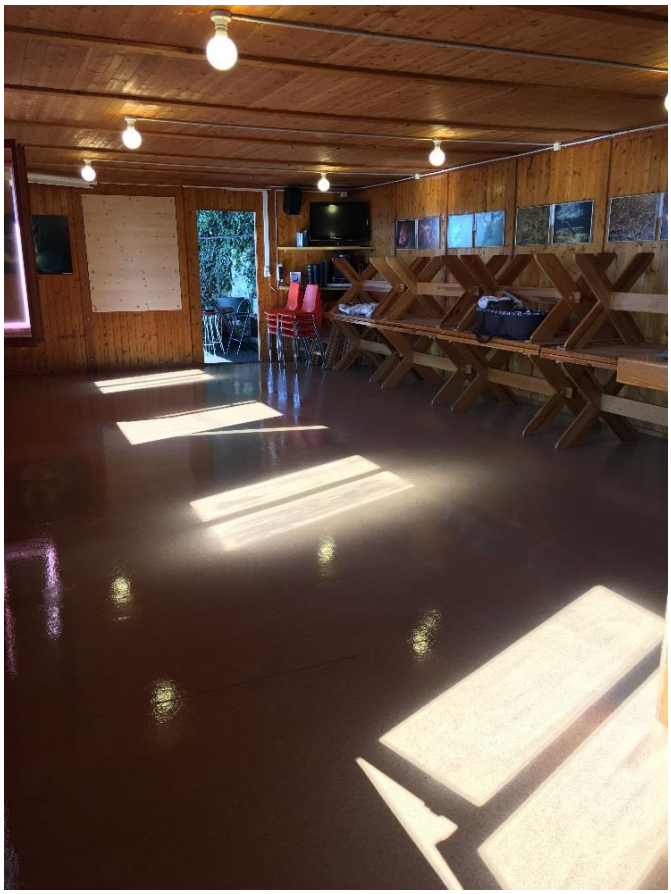

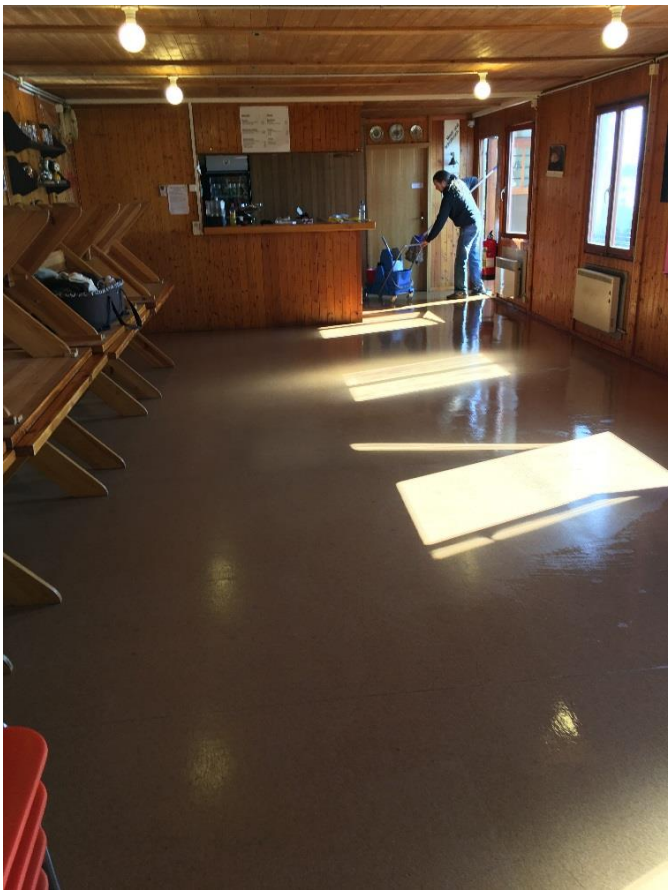

The Spirit of Rugby

Fotos: Herby Lehmann

Ein grosses „DANKESCHÖN“ an alle Helfer vor und hinter den Kulissen. Ohne euch, wäre so ein Anlass nicht durchführbar.

Dein Schnappschuss

Foto: Stefan Schaad / Ägypten

Schweizerische Eidgenossenschaft
Confédération suisse
Confederazione Svizzera
Confederaziun svizra

Schweizer Armee

Beim Tauchen verdächtige Objekte gesehen?

Wenn die Objekte so wie auf den Bildern oder ähnlich aussehen, könnte es Munition oder Munitionsteile sein!

Bei möglichen Munitionsfunden beachten Sie folgende Grundsätze:

Nicht berühren!

Deutlich markieren!

Polizei alarmieren!

Bei im Wasser liegender Munition bleibt die Funktionsfähigkeit grundsätzlich erhalten. Da viele Explosivstoffe nur eine sehr geringe Wasserlöslichkeit aufweisen, ist auch die Funktionsfähigkeit der meisten Komponenten nach Eindringen von Wasser noch vorhanden. In Ausnahmefällen kann es durch Kontakt der enthaltenen Explosivstoffe mit Wasser gar zur Bildung von wesentlich empfindlicheren Substanzen kommen. Eine Gefährdung durch Munition ist zudem stark von der Art/Zustand des Zünders abhängig. In erster Linie gilt deshalb der Grundsatz:

Munition nicht berühren, markieren und melden!

Wie können Sie vorgehen, wenn Sie ein verdächtiges Objekt finden?

- Fundstücke gut sichtbar markieren (berührungslos!) und genaue Fundorte dokumentieren (Koordinaten, Beschreibung, Skizze, Foto)
- Tauchverhältnisse (Tiefe, Sicht, Strömung, Hindernisse etc.) dokumentieren
- Dokumentation der Fundstücke durch Beschreibung des Aussehens (besondere Merkmale, Farbe), Abschätzung der Dimensionen, Skizze, wenn möglich Foto/Video
- Meldung an Tel. 117 (Polizei) und mit der nationalen Blindgängermeldezentrale verbinden lassen oder direkt melden über unsere Website: www. armee.ch/blindgaenger (mit dem Suchbegriff «Blindgänger melden» auf www.google.ch erscheint die Website an erster Stelle).

Die Spezialisten werden Ihre detaillierte Meldung aufnehmen, die Munition vor Ort beurteilen und das weitere Vorgehen (z.B. Bergen, Sprengen etc.) festlegen.

Besten Dank für Ihre Mithilfe und allzeit «Gut Luft»!

Stand am 01.05.2014

Dok 26.044 d / ALN 306-4803 / SAP 2566.2745

USZ
Unterwasser Sport Zentrum
Bielersee